Programm Kinder

* Anmeldung erforderlich!
Bei uns im Haus an der Infotheke
oder unter 07231 39-2441.

Oktober ‘26

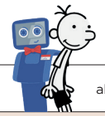

ab Do 01.10.	zu den Öff-nungszeiten	Entdeckungsreise mit Costa // Gregs Tagebuch	ab 8 J.
Do 15.10.	10:00 — 11:00 Uhr	Kamishibai // Prinz & Ritter	* Kitagr. + 1. Kl.
Di 20.10.	09:00 — 10:00 Uhr	Die Jagd nach dem magischen Detektivkoffer	* 1. - 3. Kl.
	11:30 — 12:30 Uhr	Die Jagd nach dem magischen Detektivkoffer // *Filiale Huchenfeld*	* 1. - 3. Kl.
Do 22.10.	10:00 — 11:00 Uhr	Kamishibai // Im Herbstwald	* Kitagr. + 1. Kl.
Mi 28.10.	14:00 — 17:00 Uhr	TOMMI Softwarepreis // Kinderjury gesucht!	ab 8 J.
Do 29.10.	14:00 — 17:00 Uhr	TOMMI Softwarepreis // Kinderjury gesucht!	ab 8 J.
Fr 30.10.	14:00 — 17:00 Uhr	TOMMI Softwarepreis // Kinderjury gesucht!	ab 8 J.
Do 29.10.	10:00 — 11:00 Uhr	Onilo // Was ist denn ein Kattonk?	* Kitagr. + 1. Kl.
Fr 30.10.	15:00 — 16:00 Uhr	Geschichten mit Merle // *Filiale Buckenberg-Haidach*	ab 4 J.
Sa. 31.10.	11:00 — 16:00 Uhr	TOMMI Softwarepreis // Kinderjury gesucht!	ab 8 J.

November ‘26

Do 05.11.	09:30 — 11:00 Uhr	Coden mit Makey Makey	* 5. - 7. Kl.
Mi 11.11.	09:00 — 10:00 Uhr	Die weißen Sneaker ...	* 4. - 6. Kl.
	11:30 — 12:30 Uhr	Die weißen Sneaker ... // *Filiale Buckenberg-Haidach*	* 4. - 6. Kl.
Do 12.11.	10:00 — 11:00 Uhr	Kamishibai // Die Geschichte vom kleinen Siebenschläfer, der seine Schnuffeldecke ...	* Kitagr. + 1. Kl.
Do 19.11.	10:00 — 11:00 Uhr	Kamishibai // Im Herbstwald	* Kitagr. + 1. Kl.
Mi 25.11.	09:00 — 10:00 Uhr	Krawall im Klassenzimmer	* 3. - 5. Kl.
	11:30 — 12:30 Uhr	Krawall im Klassenzimmer // *Filiale Huchenfeld*	* 3. - 5. Kl.
Do 26.11.	10:00 — 11:00 Uhr	Onilo // Post für den Tiger	* Kitagr. + 1. Kl.
	17:00 — 18:30 Uhr	Sammelkarten Tauschbörse	6 - 99 J.

Dezember ‘26

Do 03.12.	10:00 — 11:00 Uhr	Kamishibai // Wem gehört das Weihnachtsdings	* Kitagr. + 1. Kl.
Fr 04.12.	15:00 — 16:00 Uhr	Geschichten mit Merle // *Filiale Buckenberg-Haidach*	ab 4 J.
	ab 15:00 Uhr	Glüh-Waffel-Tag	
Sa 05.12.	17:00 — 21:00 Uhr	Discovering Hogwarts	* 8 – 12 J.
Do 10.12.	10:00 — 11:00 Uhr	Kamishibai // Die Geschichte vom kleinen Siebenschläfer, der seine Schnuffeldecke ...	* Kitagr. + 1. Kl.
	11:00 — 12:00 Uhr	Berliner Puppentheater	* Kitagr. + ab 3 J.
Do 17.12.	10:00 — 11:00 Uhr	Onilo // Die kleine Hexe feiert Weihnachten	* Kitagr. + 1. Kl.



Medienpädagogische Angebote für Schulklassen

Wir haben noch viele weitere Veranstaltungsformate für diverse Klassenstufen. Vereinbaren Sie jetzt Ihren individuellen Termin.

Bei Interesse gerne melden unter:
Telefon 07231 39-4002
Mail pr-stabi@pforzheim.de

Stadt Pforzheim
Stadtbibliothek

Kontakte & Öffnungszeiten

Zentrale & Kinderbibliothek

Deimlingstraße 12 | 75175 Pforzheim
Service-Telefon 07231 39-2441
Fax 07231 39-2242
Mail info-stabi@pforzheim.de

Di bis Fr 11 - 19 Uhr
Sa 10 - 17 Uhr

Filiale Buckenberg-Haidach

Marienburger Straße 18 | 75181 Pforzheim
Telefon 07231 39-2554

Di + Do 14 - 18 Uhr
Fr 10 - 12 Uhr
14 - 18 Uhr

Filiale Huchenfeld

Rathaus Huchenfeld | 75181 Pforzheim
Telefon 07231 39-1408

Di + Fr 15 - 18 Uhr
Mi 15 - 19 Uhr

Filiale MediaShuttle

Telefon 0170 5622312
Mail mediashuttle-stabi@pforzheim.de

Den Fahrplan gibt es im MediaShuttle oder auf unserer Internetseite.

Filiale OnLeihePF

Virtuelle Filiale 24/7
— ePub, eMedia zum Downloaden rund um die Uhr:
www.onleihe.de/pforzheim

Web

Montags sind alle Filialen der Stadtbibliothek geschlossen. Besuchen Sie uns im Internet. Dort finden Sie Infos über die Stadtbibliothek, unsere virtuelle Filiale und Veranstaltungshinweise.
www.stadtbibliothek.pforzheim.de

Stadtbibliothek Pforzheim stadtbibliothek_pforzheim

Stadt Pforzheim
Stadtbibliothek

Programm Kinder



Oktober — Dezember 2026

Weitere Informationen unter
www.stadtbibliothek.pforzheim.de

Programm Kinder

Oktober — Dezember 2026

* Anmeldung bei uns im Haus an der Infotheke oder unter 07231 39-2441.

ab Do 01.10. // Zu den Öffnungszeiten // In der Kinderbibliothek



Entdeckungsreise mit Costa // Gregs Tagebuch

Gehe mit Costa auf Entdeckungsreise. Greg und seine Freunde spielen Verstecken in der Kinderbibliothek. Kannst du sie zusammen mit Costa finden?

kostenfrei // ab 8 Jahren

Di 20.10. // 09:00 – 10:00 Uhr // Im zeit::RAUM

Di 20.10. // 11:30 - 12:30 Uhr // In der Filiale Huchenfeld



Die Jagd nach dem magischen Detektivkoffer

Die Jagd beginnt. Zum 7. Geburtstag erhalten die Zwillinge Lukas und Marie einen magischen Detektivkoffer. Mit Rätseln, spannenden Geheimnissen und einer wilden Verfolgungsjagd beginnt ein aufregendes Abenteuer für kleine Spürnasen!

Anmeldung erforderlich* // Für 1. - 3. Klasse

Mi 28.10. - Fr 30.10. // je 14:00 – 17:00 Uhr // Im zeit::RAUM

Sa. 31.10. // 11:00 – 16:00 Uhr // Im zeit::RAUM



TOMMI Softwarepreis // Kinderjury gesucht!

Teste die nominierten Spiele des TOMMI Kindersoftwarepreises! Bewerte gemeinsam mit anderen Kids die besten Games und Apps des Jahres. Deine Meinung zählt, denn beim TOMMI haben Kinder das letzte Wort.

kostenfrei // ab 8 Jahren

Fr 30.10. // 15:00 – 16:00 Uhr // In der Filiale Buckenberg-Haidach



Geschichten mit Merle

Mediamaus Merle lädt ein zu spannenden, lustigen und fantasievollen Geschichten. Eine Stunde lang wird gemeinsam gelauscht, entdeckt und die Freude an Büchern und Erzählungen geweckt.

kostenfrei // ab 4 Jahren

Do 05.11. // 09:30 – 11:00 Uhr // Im zeit::RAUM

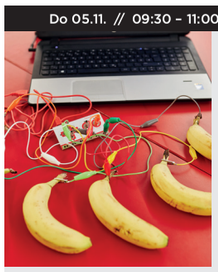

Coden mit Makey Makey

Unser Angebot zu den **Smart City Days** für kleine Technikfans: Steuere mit Makey Makey die Maus Merle am PC und verwandle Bananen in ein echtes Klavier. Kreativ, spielerisch und voller Spaß.

Anmeldung erforderlich* // kostenfrei // Für 5. – 7. Klasse

Mi 11.11. // 09:00 – 10:00 Uhr // Im zeit::RAUM

Mi 11.11. // 11:30 – 12:30 Uhr // In der Filiale Buckenberg-Haidach



Die weißen Sneaker ...

... oder mein fast perfektes Leben. Eli träumt vom perfekten Leben und glaubt, weiße Sneaker seien der Schlüssel dazu. Doch als sich alles verändert, erkennt er: Man muss nicht perfekt sein, damit das Leben richtig genial wird.

Anmeldung erforderlich* // Für 4. - 6. Klasse

ONILO - interaktive Vorlesegeschichten

kostenfrei // Anmeldung erforderlich* // Im zeit::RAUM
// Nur für Kitagruppen und 1. Klassen

Do 29.10. // 10:00 - 11:00 Uhr // Im Lernkabinett

Was ist denn ein Kattonk?

Do 26.11. // 10:00 - 11:00 Uhr

Post für den Tiger

Do 17.12. // 10:00 - 11:00 Uhr

Die kleine Hexe feiert Weihnachten

Mi 25.11. // 09:00 – 10:00 Uhr // Im zeit::RAUM

Mi 25.11. // 11:30 – 12:30 Uhr // Filiale Huchenfeld



Krawall im Klassenzimmer

Schüleraustausch mit Hindernissen. Chaos an der Schule! 20 italienische Austauschschüler sorgen für Wirbel. Während Fritzi den Pokal für den besten Schulstreich gewinnen will, hat Nils andere Pläne. Turbulent-witzig!

Anmeldung erforderlich* // Für 3. – 5. Klasse

Do 26.11. // 17:00 – 18:30 Uhr // Im zeit::RAUM

Sammelkarten Tauschbörse

Auf die Karten, fertig, tausch!
Triff andere Sammelkarten-Fans, erweitere deine Sammlung und finde neue Lieblingskarten aus Pokémon, Yu-Gi-Oh!, Magic, Lorcana oder One Piece.

kostenfrei // Für alle von 6 - 99 Jahren

Fr 04.12. // 15:00 – 16:00 Uhr // In der Filiale Buckenberg-Haidach



Geschichten mit Merle

Die Mediamaus Merle lädt zu weihnachtlich zauberhaften Geschichten ein. Eine Stunde lang wird gemeinsam gelauscht, entdeckt und die Vorfreude auf Weihnachten geweckt.

kostenfrei // ab 4 Jahren

Fr 04.12. // ab 15:00 Uhr // Im Foyer

Glüh-Waffel-Tag

Wir versüßen die Vorweihnachtszeit! Frisch gebackene Waffeln, duftender Glühwein und Kinderpunsch sorgen für vorweihnachtliche Genussmomente.
Nur solange der Vorrat reicht.

Spenden sind willkommen

Sa 05.12. // 17:00 – 21:00 Uhr // Im gesamten Haus



Discovering Hogwarts

Tauche ein in die Welt von Harry! Der Sprechende Hut ordnet dich einem Haus zu, ein Zauberer zeigt echte Magie, und beim Quidditch sowie Zauberstab-Training kannst du dein Können beweisen.

Anmeldung erforderlich* // kostenfrei // 8 - 12 Jahren

Do 10.12. // 11:00 – 12:00 Uhr // Im zeit::RAUM



Berliner Puppentheater

Der kleine König und seine Freunde freuen sich auf Weihnachten. Mit der kleinen Prinzessin schmücken sie den Baum, backen Plätzchen und warten gespannt auf den Weihnachtsmann und seine Geschenke.

Anmeldung erforderlich* // kostenfrei
// Für Kitagruppen und Kinder ab 3 Jahren

Kamishibai - Erzähltheater

kostenfrei // Anmeldung erforderlich* // In der LiteraCity der Kinderbibliothek
// Nur für Kitagruppen und 1. Klassen

Do 15.10. // 10:00 - 11:00 Uhr

Prinz & Ritter

Do 22.10. + Do 19.11. // 10:00 - 11:00 Uhr

Im Herbstwald

Do 12.11. + Do 10.12. // 10:00 - 11:00 Uhr

Die Geschichte vom kleinen Siebenschläfer, der seine Schnuffeldecke ...

Do 03.12. // 10:00 - 11:00 Uhr

Wem gehört das Weihnachtsdings